GEMEINDE RAFZ

Kinderhort am Tannewäg
Projektinformation

Mai 2020

Kinderhort am Tannewäg
Projektinformation

Ausgangslage und Zielsetzungen

Gemäss Volksschulgesetz (VSG §27, Abs. 3) und Volksschulverordnung (§27) muss die Schule bei Bedarf Tagesstrukturen anbieten. Sie kann dies selbst organisieren oder an eine Trägerschaft delegieren (VSG §30a). In Rafz übernahm diese Aufgabe bis jetzt der Trägerverein Kinderhort Rägeboge.

Aufgrund des Zustands der Liegenschaft Landstrasse 21, wo der Hort aktuell untergebracht ist, erteilte das ajb (Amt für Jugend und Berufsberatung) dem Trägerverein keine längere Betriebsbewilligung. Die bestehende Bewilligung läuft am 31.12.2020 aus. Da auch keine adäquate Ersatzliegenschaft angemietet werden konnte, sah sich der Trägerverein gezwungen, die Leistungsvereinbarung mit der Schule Rafz zu kündigen und sich aufzulösen.

Nach Abwägung der Vor- und Nachteile, das Angebot durch die Schule Rafz oder einen externen Anbieter bereitzustellen, sprach sich die Schulpflege für ein eigenes, bedarfsgerechtes Angebot an schulergänzenden Tagesstrukturen aus. Der Gemeinderat stützt diesen Beschluss.

Im Rahmen der Schulraumplanung 2020 bis 2032 wurden durch die Arbeitsgruppe verschiedene Standorte geprüft. Als geeignetste und beste Lage für einen neuen Kinderhort stellte sich aufgrund der optimalen Grösse der Räumlichkeiten das Dachgeschoss des Feuerwehrgebäudes am Tannewäg heraus.

Es ist uns bewusst, dass dieser Standort auch die eine oder andere Herausforderung mit sich bringt. Wir sind jedoch davon überzeugt, dass die Vorteile dieser Räumlichkeiten die Nachteile deutlich überwiegen.

Gerne stellen wir Ihnen auf den nachfolgenden Seiten das Projekt näher vor, damit wir im Sommer über den notwendigen Baukredit abstimmen können.

Im Namen des Gemeinderates und der Arbeitsgruppe Schulraumplanung

Roman Neukom, Hochbau und Liegenschaften

Standortprüfung Kinderhort

Die Arbeitsgruppe Schulraumplanung hat verschiedene Standorte und Objekte in Rafz geprüft und gegenübergestellt. Unter anderem standen das Pfarrhaus der reformierten Kirche, der Raum über der Feuerwehr, die Hauswartliegenschaft des Werkgebäudes, die Räumlichkeiten des heutigen Jugendraums sowie das alte Werkgebäude inkl. Kommandoräume zur Diskussion. Daneben wurden selbstverständlich auch die restlichen gemeindeeigenen Liegenschaften auf die Eignung überprüft. Die Arbeitsgruppe hat der Schulpflege und dem Gemeinderat aus nachfolgenden Gründen den Standort Tannewäg über dem Feuerwehrlokal empfohlen.

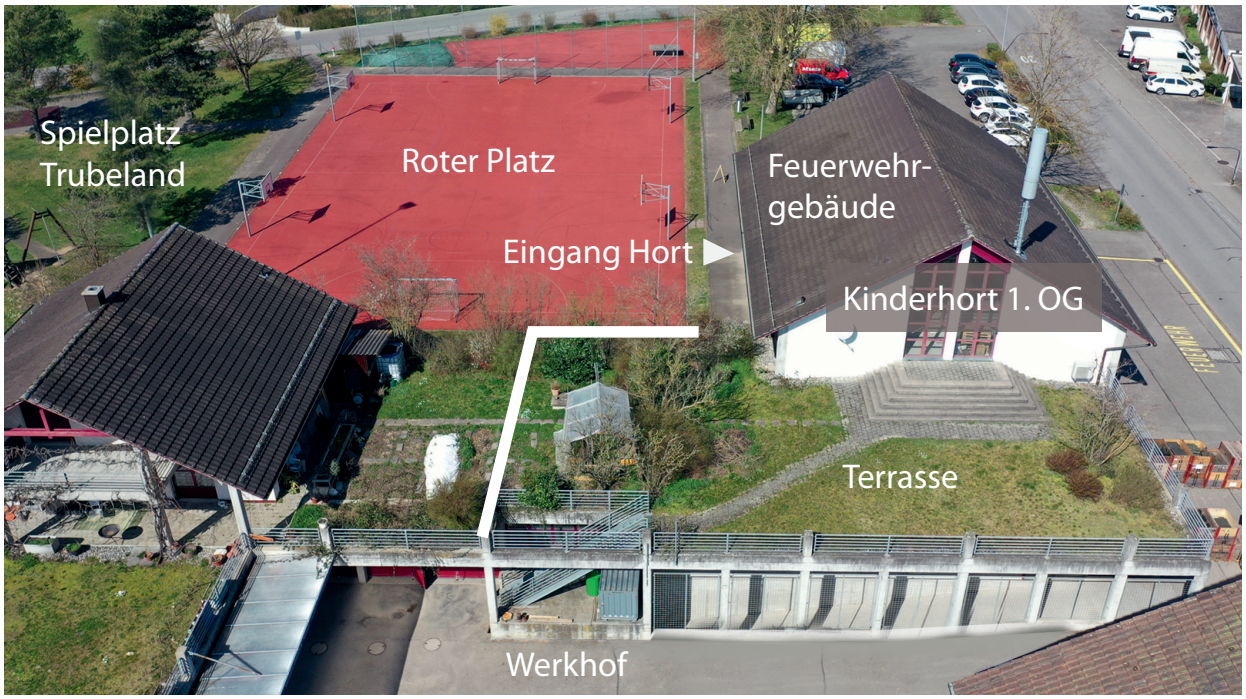

- ✔ Der Standort bietet eine permanente Lösung in einer gemeindeeigenen Liegenschaft, welche den Flächenbedarf abdecken kann. Mit rund 250m² Raum und einer 290m² grossen Dachterrasse kann das Angebot für zwei Gruppen ideal sichergestellt werden.
- ✔ Durch die gute und zentrale Lage ist der Standort von allen künftigen Schulanlagen (Götze, Freie und Schalmenacker / Tannewäg) sehr gut zu Fuss erreichbar. Ebenfalls erfüllt er die von der Schule empfohlene Entflechtung vom restlichen Schulbetrieb.
- ✔ Auf der Westseite des Gebäudes erhalten die Kinder einen sicheren Zugang zum Hort. Der separate Eingang sorgt zudem dafür, dass die Feuerwehr sowie der Forst- und Werkbetrieb nicht beeinträchtigt werden.
- ✔ An diesem Standort steht eine grosse, eigene Dachterrasse zur Verfügung. Zudem haben die Kinder einen sicheren Zugang zum öffentlichen Spielplatz «Trubeland» und dem roten Platz.
- ✔ Der Standort ermöglicht eine zeitnahe Umsetzung mit Bezug per Anfang Schuljahr 2021/22, damit die heutige, nicht zufriedenstellende Situation an der Landstrasse 21 aufgelöst wird.

Neben allen Vorzügen gibt es aber auch die nachfolgenden Punkte zu lösen:

- → Gemeinsam mit der ProRafz und einzelnen Vereinen ist ein neuer Standort für das Materiallager zu suchen.
- → Mit der Betreiberin der Mobilfunkantenne wird ebenfalls ein aktiver Austausch geführt, damit die Richtwerte eingehalten werden.

Obergeschoss inkl. Dachterrasse

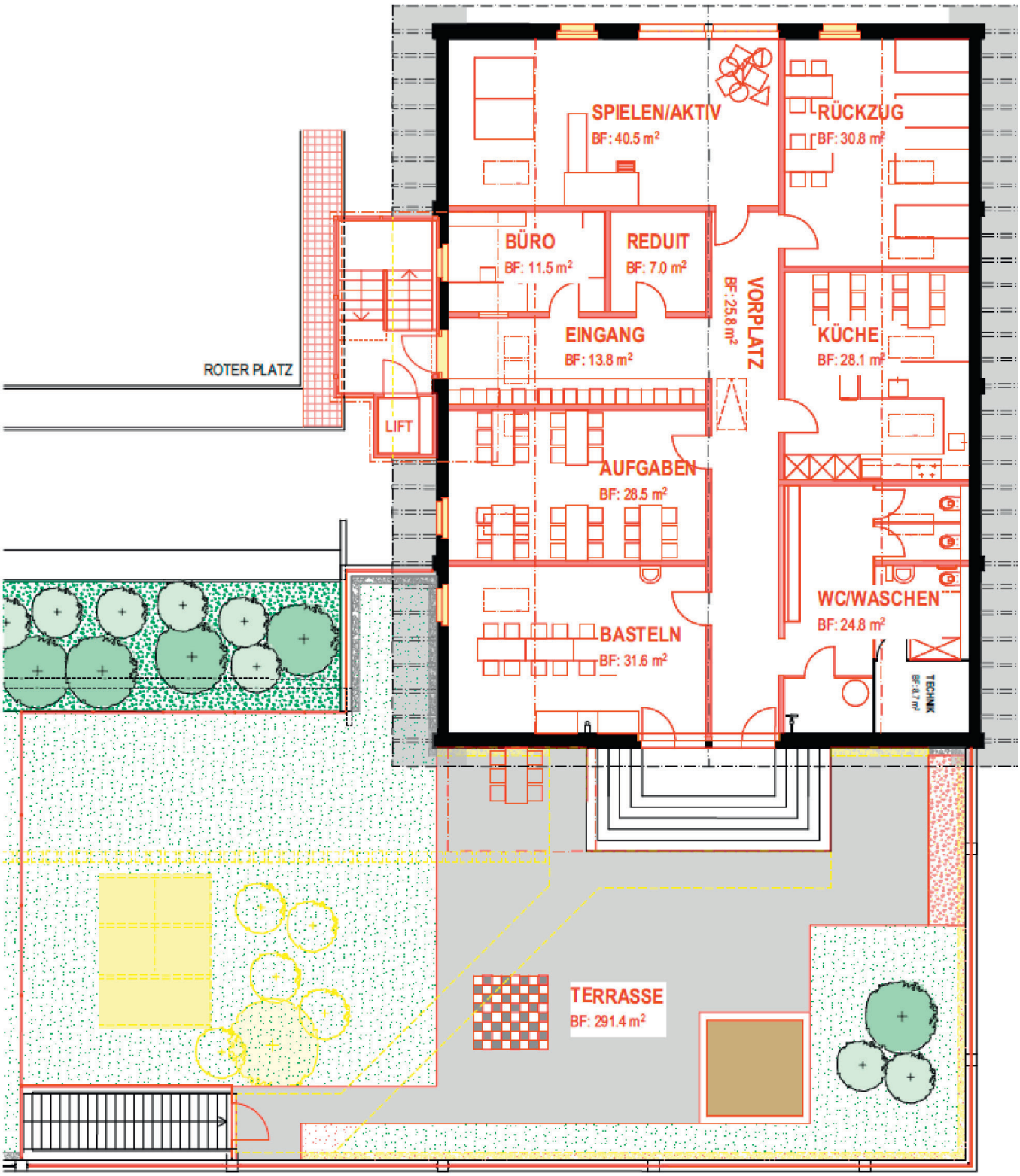

Nordansicht (Sicht vom grossen Parkplatz)

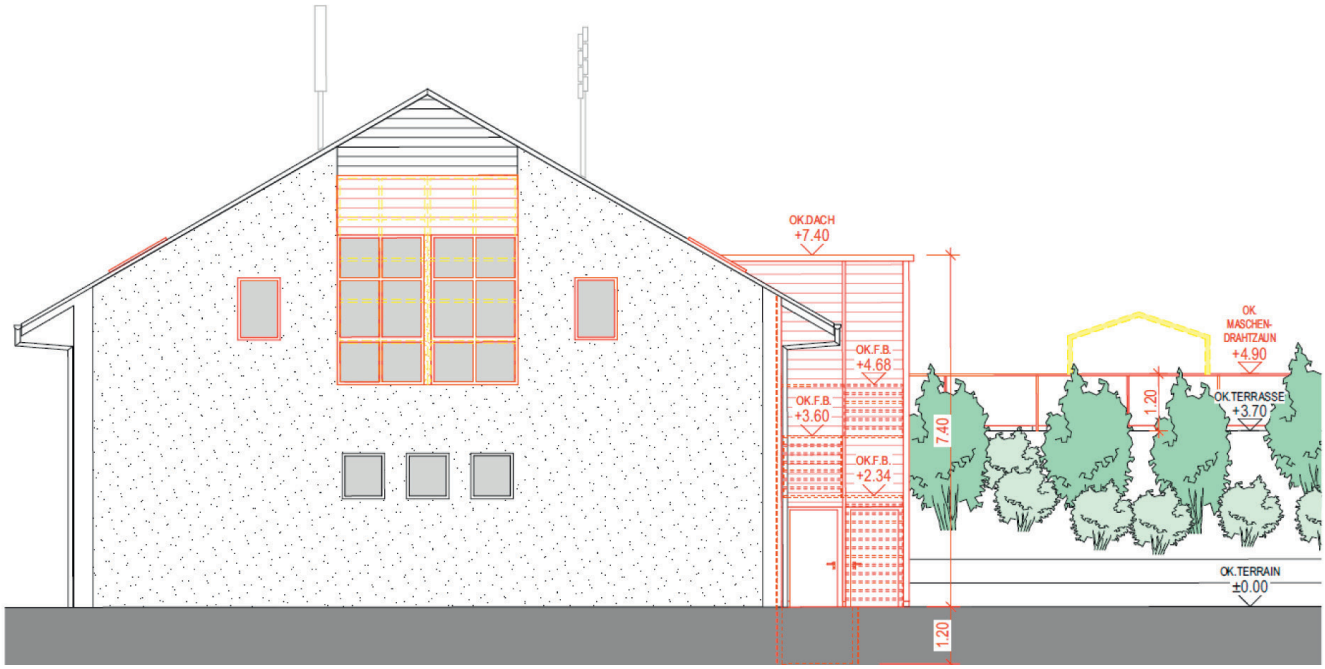

Westansicht (Sicht vom roten Platz / Fussballplatz)

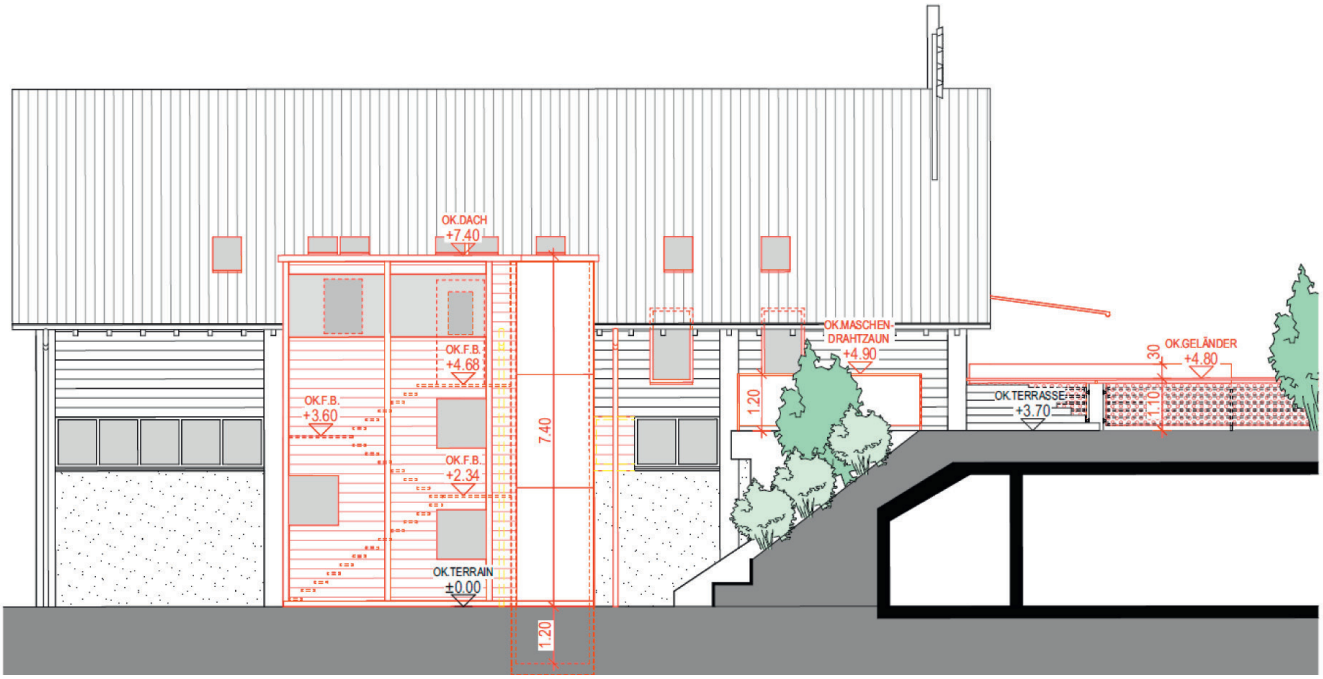

Geschätzte Rafzerinnen und Rafzer, liebe Eltern!

Ich freue mich darauf, Eltern und Kindern in Zukunft neue, kindgerechte und kindersichere Räume vorzeigen zu dürfen! In der Vergangenheit musste ich mich bei Hortbegehungen für die teilweise maroden Zustände und Mängel rechtfertigen. Obwohl wir mit Dekoration und Flickerei stets das Beste herausgeholt haben, freue ich mich nun umso mehr auf neue Räume und eine funktionierende Infrastruktur.

Der Standort bietet eine zentrale und sichere Erreichbarkeit für alle Kindergärtner und Schüler. Es ist vorteilhaft, dass weiterhin keine direkte Vermischung mit dem Schulbetrieb stattfindet. Ebenso stehen dort auch genügend Parkplätze für Eltern und Mitarbeiter zur Verfügung. Eine deutliche Verbesserung ist ausserdem der direkte und sichere Zugang zur grossen Dachterrasse und zum weiteren Aussenbereich. Bisher ist der Zugang in den Hortgarten oder auf öffentliche Wege/Schulwege nur über die stark befahrene Landstrasse möglich.

Julia Ruf, Hortleiterin

Schulpflege begrüsst neuen Standort

Wir freuen uns, dass wir für die neuen Horträumlichkeiten einen sehr zentralen und doch vom restlichen Schulbetrieb losgelösten Standort finden konnten. Die grosszügigen, hellen Räumlichkeiten bieten genug Platz für zwei Gruppen (44 Schülerinnen und Schüler). Der Standort liegt zentral zwischen den Schulliegenschaften Götzen und Tannewäg, vor allem aber auch ideal zwischen den beiden Kindergärten Bölli und Freien. Der Kinderhort ist abseits der stark befahrenen Landstrasse sicher erreichbar. Bei Bedarf ist eine Erweiterung möglich.

Dank der grossen Dachterrasse und dem Zugang zu den Spielplätzen ist es für die Schülerinnen und Schüler jederzeit möglich, viel Zeit im Freien zu verbringen.

Die Schulpflege ist überzeugt, mit den neuen Räumlichkeiten ein tolles, modernes Angebot für die Betreuung unserer Schülerinnen und Schüler während der Randstunden zur Verfügung stellen zu können.

Schulpflege Rafz

GEMEINDE RAFZ

www.projekte-rafz.ch

Kontaktieren Sie uns, wir sind offen für Ihre Anregungen und Ideen!

Schulverwaltung Rafz
Dorfstrasse 7
CH-8197 Rafz
schule.verwaltung@rafz.ch
Telefon 044 879 77 65